



Σύζον

NAVIDAD

2021-2022



Este programa ha sido editado por el Ayuntamiento de Gijón a través de Divertia Gijón S.A. Los datos incluidos en el mismo han sido facilitados por las instituciones, asociaciones y empresas organizadoras de las actividades anunciadas. Es posible que se realicen cambios en la celebración de las mismas, así que recomendamos que visiten la páginas web de dichas instituciones, asociaciones o empresas para conocer las novedades que se pudieran producir en su programación.

¡Felices Fiestas!



UNA CELEBRACIÓN DEL REENCUENTRO

Porque la Navidad es el tiempo por excelencia del encuentro y el reencuentro con aquellas personas que nos son más cercanas y más queridas, es también la época del año en que más sensibles somos a las distancias y a las ausencias. Para muchos, puede que a título individual y sin duda alguna a título colectivo, la de 2020 fue la Navidad más triste de nuestras vidas.

Una Navidad de distancias forzosas, de muchas y dolorosas ausencias, de incertidumbre y preocupación por el presente y por el futuro. Y aun así, la vivimos sobre todo con la esperanza de que 2021 nos permitiese dejar atrás la pandemia y todas sus secuelas personales, sociales y económicas.

Felizmente, un año después vemos cumplidas muchas de esas esperanzas. No podemos decir que la crisis de la covid-19 haya sido superada por completo ni bajar las defensas. Pero, con toda la prudencia que la situación nos sigue exigiendo y que os pido que cuidéis, sí podemos decir que la Navidad 2021 será una gran celebración del reencuentro. Poco a poco, la caída de los contagios y la mejora de la situación nos han ido permitiendo recuperar muy poco a poco las parcelas de nuestras vidas vedadas por las restricciones, el contacto cercano con nuestros allegados y el resto de la ciudadanía, la actividad de nuestra economía. Y, sobre todo, ha servido para cimentar nuestra esperanza en que 2022 podrá ser el año en que podamos decir que la covid-19 quedó definitivamente atrás.

Por eso quiero invitaros a vivir con alegría y con intensidad las fiestas navideñas de este año, en las que el programa festivo elaborado desde Divertia recupera en plenitud todo aquello que tanto echamos de menos en 2021. Queremos que cada una de las actividades de este programa se convierta en lugar de reencuentro y de disfrute, en estímulo para disfrutar en compañía de todos los gijoneses y gijonesas de las calles y plazas de nuestra ciudad y para contribuir a la plena recuperación del tono de nuestro comercio y nuestra hostelería. Pero, sobre todo, que hagan de Gijón el escenario compartido en el que cargarnos de los sentimientos, las emociones y la energía que necesitamos para recuperar del todo la ilusión con la que debemos entrar en el nuevo año.

Os deseo unas felices fiestas y el mejor 2022. Disfrutad de la Navidad gijonesa de 2021 de nuevo en compañía.

*Ana González Rodríguez
Alcaldesa de Gijón*

DIC·VIE INAUGURACIÓN
03 ENCENDIDO
 18.00 h **NAVIDEÑO**

PLAZA MAYOR Ilumina: Germán Vizcaino S.L.

CON EL CORO JOVEN DE GIJÓN

Coro compuesto por cuarenta jóvenes que disfrutan cantando repertorios actuales y poco habituales dentro de las agrupaciones corales. Una agrupación que fomenta el acercamiento de los jóvenes a la música y que, para esta ocasión especial, incluirá en su actuación canciones tradicionales de celebración de la Navidad.

Todo bajo la dirección de Santi Novoa.



ÁRBOLES ILUMINADOS EN ZONA RURAL

- A.VV. San Martín de Veriña
- A.VV. La Providencia
- A.VV. Santurio
- A.VV. El Carbayu de Caldones
- A.VV. San Julián de Rocés
- A.VV. San Julián de Somió
- A.VV. Serín / A.VV. Vegas Bravas Poago
- A.VV. Porceyo
- A.VV. La Raposa de Baldornón
- A.VV. Lavandera
- A.VV. San Andrés de La Pedrera
- A.VV. El Peñón de Fano



DIC / ENE
03/09 **PISTA DE HIELO**

PARQUE DEL TREN DE LA LIBERTAD

Todos los días de 10 a 22.00 h.

Excepto:

- **24 diciembre** 10 a 19.00 h
- **25 diciembre** 11 a 22.00 h
- **31 diciembre** 10 a 20.00 h
- **1 enero** 11 a 22.00 h

Precios:

- ½ hora 4 € (alquiler patines incluido).
- 1 hora 7 € (alquiler patines incluido).
- 90 minutos 8 € (alquiler patines incluidos).
- Programa escolar: 4 € / 1h. (alquiler patines incluido).

Uso de guantes obligatorio. A la venta por 1€.

Tel. Reserva de Grupos 984 85 05 00 / 661 18 04 91

Organiza: Multicocio y Gestión S.L.



DIC / ENE **03/09** MONTAÑA DE NIEVE

PARQUE DEL TREN DE LA LIBERTAD

Todos los días de 10 a 22.00 h.

Excepto:

- **24 diciembre** 10 a 19.00 h • **31 diciembre** 10 a 20.00 h
- **25 diciembre** 11 a 22.00 h • **1 enero** 11 a 22.00 h

Precios:

- Trineo neumático individual: 4 € / 3 bajadas.
- Trineo neumático doble: 6 € / 3 bajadas.
- Programa escolar: 3 € / 30 minutos.
- Pista hielo (1 h) + trineo individual (3 bajadas): 9 €
- Pista hielo (1 h) + trineo doble (3 bajadas): 11 €
- Programa escolar (1 h Pista de hielo + Trineos): 6 €



SNOW CITY Precio: 3 €

Un poblado navideño para el disfrute de los más pequeños.

TRINEOS VOLADORES Precio: 4 €

Nueva atracción. Giros y giros alrededor de un gran muñeco de nieve.

Tel. Reserva de Grupos 984 85 05 00 / 661 18 04 91

Organiza: Multiocio y Gestión S.L.



DESDE DIC-VIE **03** CARRUSEL Y NORIA

PASEO DE BEGOÑA Organiza: Carosella Asturias S.L.

Precios: viaje individual 2 € / 3 viajes 5 €.

Al tradicional carrusel infantil se suma la instalación de una noria, que da la bienvenida al mercado del Paseo de Begoña.



**HASTA 6 FEBRERO / EXPOSICIÓN
EMIGRANTES INVISIBLES.
ESPAÑOLES EN EE. UU. (1868-1945)**

Sala 2 CCAI (Centro de Cultura Antiguo Instituto)

Lunes a sábados de 12 a 14 y de 17.30 a 20.30 h.

Domingos y festivos de apertura 12 a 14.00 h.

Gratuito / + info: www.emigrantesinvisibles.com
En colaboración con Fundación Consejo España - EE.UU.

La exposición recupera un vínculo que durante largo tiempo ha permanecido sumido en la invisibilidad: el que crea la emigración española con los Estados Unidos durante las últimas décadas del siglo XIX y primeras del XX.



**HASTA 27 FEBRERO / EXPOSICIÓN
EL BARRO, GUARDIÁN DE LA
HISTORIA**

Parque Arqueológico-Natural de la Campa Torres

Horario: 10 a 17:00 h. de martes a domingo.

Gratuito / + info: museos.gijon.es

La exposición se centra en los objetos arqueológicos hallados y conservados gracias al barro en Gijón y en Gipuzkoa. Se trata de piezas fabricadas en materiales orgánicos (madera, cuero, lana) y que raramente llegan hasta nuestros días.



**HASTA FEBRERO / EXPOSICIÓN
EDMUNDO LACAZETTE Y MANUEL
GIMENO. UNA HERMANDAD
FOTGRÁFICA EN ASTURIAS
(1891-1901)**

Muséu del Pueblu d'Asturies

Martes a viernes de 9:30 a 18:30 h.

sábados, domingos y festivos de 10 a 18:30 h.

Gratuito / + info: museos.gijon.es

Esta exposición da a conocer la obra fotográfica inédita de dos importantes aficionados: el comerciante Edmundo Lacazette Areces (Oviedo/Uviéu, 1859-1914) y el fiscal Manuel Gimeno Azcárate (Madrid, 1850-1922), realizada en la década final del siglo XIX y que muestra la recepción en Asturias de las nuevas corrientes de interpretación artística del paisaje y el retrato fotográficos.





HASTA 6 MARZO / EXPOSICIÓN PIRATAS, LOS LADRONES DEL MAR

Palacio de Revillagigedo

Lunes a viernes de 11 a 14:00 h. y de 17 a 20.00 h.
Sábados, domingos y del 4 al 8 de diciembre y del 23 de diciembre al 9 de enero: de 11 a 14:30 y de 16 a 21 h.
24 y 31 de diciembre: de 11 a 14:30 h.
1 de enero: De 12 a 14:30 h y de 16 a 21.00 h.
1 de marzo: De 11 a 14:30 y de 16 a 21.00 h.
Cerrado 25 de diciembre.

+ info: pirataslaexposicion.com

Una experiencia que sumerge al visitante en un sorprendente viaje en el tiempo a través de la historia de la piratería, desde la Grecia clásica hasta los piratas en el mar Caribe.

HASTA 31 MARZO / EXPOSICIÓN EL TIEMPO DEL TRABAJO

Museo de la Ciudadela de Celestino Solar

Martes a viernes de 9:30 a 17:00 h.
sábados y domingos de 11 a 18:00 h.

Gratuito / + info: museos.gijon.es

La exposición recupera un vínculo que durante largo tiempo ha permanecido sumido en la invisibilidad: el que crea la emigración española con los Estados Unidos durante las últimas décadas del siglo XIX y primeras del XX.



HASTA MAYO/ EXPOSICIÓN EL AMOR A LO BELLO. ARTE RURAL EN ASTURIAS (1780-1980)

Muséu del Pueblu d'Asturies

Martes a viernes de 9:30 a 18:30 h.
sábados, domingos y festivos de 10 a 18:30 h.

Gratuito / + info: museos.gijon.es



La exposición ofrece una visión general que permite hacer una reflexión sobre las características del arte popular que se aplicaba en la sociedad rural asturiana sobre múltiples utensilios.



DIC / ENE
03/07 MENAX 21-22
MERCADO NAVIDEÑO DE XIXÓN

PASEO DE BEGOÑA

De 11 a 14.00 h y de 17 a 21.00 h.
24 y 31 de diciembre de 11 a 14.00 h.

Tradicional mercado navideño en los que se ofertan productos típicos de gran calidad.



DIC
03/12 GIJÓN DE SIDRA
ASTURIAS DE SIDRA

Cada sidrería acoge “el palo de sidra” de un llagar asignado, estableciendo un precio atractivo, que incluye: una botella de la sidra acogida por el establecimiento y una cazuela que sirve como acompañamiento a un precio único.

Consulta los horarios y lugares en el “Sidromapa” en gijondesidra.com

Organiza: Fenicia Marketing Gourmet.

Precio: botella de sidra natural y cazuela aprox. 5 €.

+ info: gijondesidra.com y a través de los códigos QR de los materiales presentes en las sidrerías participantes y demás elementos publicitarios.



DIC
03/22 CONCURSO
NAVIDEÑO DE
ESCAPARATES

Los comercios de la ciudad engalanan sus escaparates y participan en este concurso que premiará los comercios en dos categorías: la visión más tradicional y la más innovadora de la Navidad y el premio al mejor escaparate de toda la ciudad.

+ info: promotienas.es

Organiza: Unión de Comerciantes del Principado de Asturias.

DIC-VIE LABORAL CINEMATECA

03 LAS COSAS QUE DECIMOS, 19.00 h LAS COSAS QUE HACEMOS

PARANINFO DE LA LABORAL

+ info: laboralciudaddelacultura.com

Precios: General 4 €; Reducido 3 € para socios del Club Cultura Principado de Asturias, Comunidad Uniovi, Carnet Joven Asturias.

Vacaciones en la campiña francesa. Daphné, embarazada de tres meses, se encuentra sola para recibir a Maxime, el primo de su novio François, quien ha tenido que irse a París...



DIC-VIE ALCUENTROS DE
03 MÚSIQUES ASTURIANES
19.30 h NUN TAMOS TOES

PLAZA MAYOR

Nun Tamos Toes ye un proyeutu que xune tradición y modernidá al traviés de la pandereta y el panderu, tornando cantares tradicionales a lletres feministes y emplegando l'asturianu nes sos reivindicaciones.



DIC JESÚS NIETO
04/08 ONÍRICA MECÁNICA
DE 4.30 A 9.00 H RONEM RAM

TEATRO JOVELLANOS

PREMIO ESPECTÁCULO MÁS INNOVADOR TAC 21

Precio 10 € / + info: teatrojovellanos.com

Una exposición de ciencia y ficción que combina artes plásticas, arte sonoro y diversos recursos tecnológicos desde una mirada narrativa.

“Un viaje dolorosamente bello donde preguntamos: ¿qué somos los seres humanos?

Y, ¿qué futuro queremos construir?”

LABORAL CIUDAD DE LA CULTURA VISITAS GUIADAS

Recorre la Plaza, Jardines, Teatro, Sala de Pinturas, Antiguas Cocinas y LABoral Centro de Arte en sus días de apertura en las visitas guiadas de Laboral Ciudad de la Cultura. El recorrido y los espacios a visitar pueden verse modificados por la organización debido a la actividad artística y congresual del recinto.

Tarifas: General 6 €; Reducida 4,50 €.

Sábados y domingos, del 6 al 8 de y del 26 de diciembre al 9 de enero, 12 y 17.00 h.

No habrá visitas guiadas el 24, 25 y 31 de diciembre y el 1, 6 de enero. El 5 de enero, solo habrá visita por la mañana.



4, 7, 18 DICIEMBRE / 8 ENERO YINCANA: EL TESORO DE JÚPITER

Museo de las Termas Romanas de Campo Valdés

De 10 a 14.00 h. y de 17 a 19.00 h.

Gratis / + info: museosarqueologicosgijon.com



La yincana contiene pruebas de todo tipo con la ayuda de un teléfono móvil a través de códigos QR. A través de esos códigos situados en lugares concretos se resolverán los retos que se les propone y obtendrán las piezas que les permitirán acceder a una prueba final a modo de conclusión de la yincana. Las pruebas se complementan con la participación de personajes en vivo. La actividad recorre el museo y sus alrededores para resolver los misterios y acertijos y conocer todos sus secretos.



4 DICIEMBRE (miércoles y sábados) MAQUETA MODULAR FERROVIARIA

Museo del Ferrocarril de Asturias

Miércoles de 17 a 18.30 h. y sábados de 12 a 14.00 h.

Gratis / + info: museos.gijon.es

Exhibiciones de funcionamiento de la maqueta modular ferroviaria por el Grupo de Módulos H0 de Asturias.



DIC-SÁB **DIC-DOM** LABORAL CIUDAD
04 **05** DE LA CULTURA
 18.00 h 18.00 h **MAYUMANÁ**
 21.00 h **“CURRENTS”**

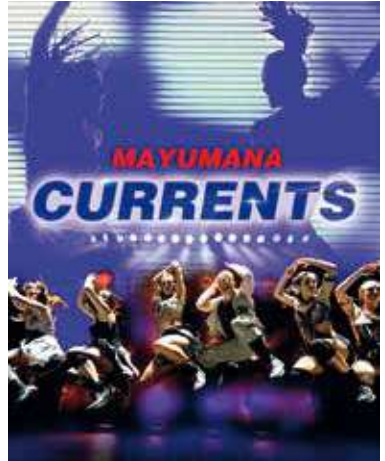

TEATRO DE LA LABORAL

+ info: laboralciudaddelacultura.com

Precios: Foso 40 €; Patio de butacas (filas 1 a 10) 38 €; Patio de butacas (filas 11 a 20) y palcos 35 €; Anfiteatro 28 €

“Currents” está inspirado en la disputa histórica que mantuvieron Thomas Edison y Nikola Tesla. De acuerdo con esa temática, el grupo incluye sonidos electrónicos sumados a la percusión. En el escenario se presenta a pura danza y percusión un verdadero viaje de dos sectores enfrentados.



DIC-SÁB LABORAL CINEMATECA
04 **LA MUJER DEL ESPÍA**

19.00 h **PARANINFO DE LA LABORAL**

+ info: laboralciudaddelacultura.com

Precios: General 4 €; Reducido 3 € para socios del Club Cultura Principado de Asturias, Comunidad Uniovi, Carnet Joven Asturias.

La noche anterior al estallido de la Segunda Guerra Mundial, el comerciante Yusaku Fukuhara deja a su esposa Satoko en casa y viaja a Manchuria con su sobrino. Allí es testigo casual de un acto bárbaro y decide tomar medidas para revelarlo al mundo....

DIC
04/08 **MERCADO ARTESANO Y ECOLÓGICO** DE GIJÓN

PLAZA MAYOR APLAZADO AL 11 Y 12 DE DICIEMBRE

De 11 a 15.00 h. y de 17 a 21.00 h.

El miércoles 8 cierra a las 20.00 h.

info: mercadoartesanoyecologico.com

Celebramos el Día de los Derechos Humanos invitando a varias ONGs a presentar sus proyectos de cooperación al desarrollo.

- **Concurso de postales de Navidad.**
- **Talleres de elaboración de adornos navideños.**

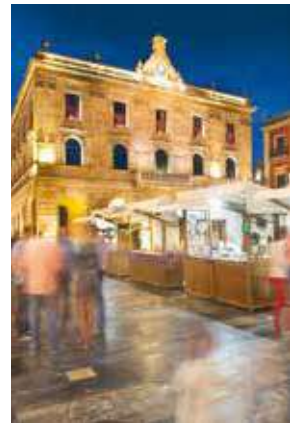

DIC·DOM

05

18.00 h

VISITAS GUIADAS ITINERARIOS



CONOCE EL MUSÉU DEL PUEBLU D'ASTURIES

Domingos 5, 12, 19 y 26 de diciembre; 2 y 9 de enero.

Horario: 12.00 h.

Gratuito.

Con el objetivo de facilitar el conocimiento y el disfrute del Muséu del Pueblu d'Asturies, hemos programado para vosotros esta visita guiada, en la que tendréis ocasión de conocer la historia y la evolución hasta la actualidad del museo, sus instalaciones, sus exposiciones y su entorno.



MUSEO NICANOR PIÑOLE

Horario: 12.30 h.

Precio: Entrada libre hasta completar aforo.

Reserva de plaza en: info.museonicanorpinole@gijon.es / Teléfono 985 18 10 19



MUSEO CASA NATAL DE JOVELLANOS

Horario: 18.00 h.

Precio: Entrada libre hasta completar aforo.

Reserva de plaza en:

info.museojovellanos@gijon.es / Teléfono 985 18 51 52

DIC·DOM

05

19.00 h

LABORAL CINEMATECA

BAFTA SHORT FILM 2021

PARANINFO DE LA LABORAL

+ info: laboralciudaddelacultura.com

Entrada gratuita previa retirada de invitación en Laboral Ciudad de la Cultura, Centro Niemeyer en Avilés, CITPA en Oviedo/Uviéu y entradas.liberbank.es.

El British Council vuelve a presentar otro año más los Bafta Short Film 2021, un programa dedicado a la promoción de los mejores cortometrajes británicos.



DIC-LUN

06 MUSICAL DE COCO

12.00 h "RECUÉRDAME"

17.00 h

SALÓN DE ACTOS / PALACIO DE CONGRESOS
RECINTO FERIA LUIS ADARO

+ info: camaragijon.es

Precio: 17€ / Venta online: lagranentrada.com/events/el-musical-de-cocoen-gijon

Musical tributo a la película "COCO", la cual está inspirada en la festividad mexicana del Día de Muertos y que fue premiada con dos Oscar.

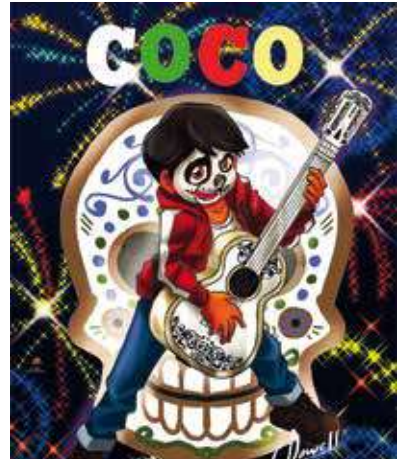

DIC-JUE TODOS LOS JUEVES DEL AÑO 09 JUEVES DE SIDRA

Todos los jueves del año, en cualquier horario y, más aún, en estas fechas navideñas, OTEA y los establecimientos de hostelería adheridos que dispongan de sidra DOP, ofrecen una promoción de oferta gastronómica consistente en Botella de Sidra DOP + Degustación gastronómica (cazuela o similar).

Organiza: OTEA / + info y precios en: otea.es

DIC / ENE 09/06 BELÉN MONUMENTAL

SALA 1 CCAI "OLEUM ET PANEM"

ASOC. BELENISTA DE GIJÓN

De lunes a viernes de 12 a 14.00 h y de 17.30 a 20.30 h
Excepto:

- Domingos y Festivos 12 a 14.00 h.
- 25 diciembre, 1 y 6 de enero 17.30 a 20.30 h.
- Cerrado: 24 y 31 diciembre.

Y mientras los Magos adoran al Niño, la vida en la aldea de Belén continúa de la forma habitual. Se reproduce la molienda del trigo y de las aceitunas, pudiendo contemplarse estas junto con la fabricación del pan...



DIC·JUE
09
19.00 h

PROYECCIÓN / PRESENTACIÓN
**REPORTAJE FOTOGRÁFICO
RAMPA DE PAJARES**

Museo del Ferrocarril de Asturias

Entrada libre hasta completar aforo/ + info: museos.gijon.es

El fotógrafo Antonio Corral cuyos proyectos fotográficos más importantes giran torno a la minería asturiana, con obras como Hombres y carbón (1985), Persistencia de la memoria (2005) o Hombres de carbón (2008); presentará su trabajo sobre la Rampa de Pajares, una serie de fotografías y documentales en los que ha trabajado durante los últimos dos años.



DIC·JUE
09
19.30 h

ALCUENTROS DE
MÚSIQUES ASTURIANES
ODÓN DEL PAGANÉU

CMI ATENÉU LA CALZADA

Odón García González, natural d'Uviéu, empecipió'l so aprendizaxe d'interior de la canción asturiana a los 35 años na Escuela de Música Tradicional "Manolo Quirós" d'Uviéu, primero al traviés de Josefina Argüelles, "La calandria de Vegadotos", y dos años depués de la mano d'Anabel Santiago.



DIC·VIE
10
19.00 h

LABORAL CINEMATECA
**UN BLUES PARA
TEHERÁN**

PARANINFO DE LA LABORAL

+ info: laboralciudaddelacultura.com

Precios: General 4 €; Reducido 3 € para socios del Club Cultura Principado de Asturias, Pasaporte Cultural, comunidad Uniovi, Carnet Joven Asturias.

Diferentes rostros nos muestran un Irán donde tradición y modernidad conviven y se confrontan. Erfan nos invita a descubrir un país tan misterioso como culto a través de la música y sus gentes.

- El director de la película, Javier Tolentino, mantendrá un encuentro con el público asistente a esta proyección.



DIC·VIE
10
 19.00 h

**CONFERENCIA / FUNDACIÓN
 MUSEO EVARISTO VALLE
 40 AÑOS POR AMOR AL ARTE**

Museo Evaristo Valle

Entrada libre hasta completar aforo.
 Inscripción previa a través del teléfono 985334000
 o museo@evaristovalle.com
 + info: evaristovalle.com

Por Gretel Piquer Viniegra. Doctora en Historia del Arte
 y responsable de archivo y documentación del Museo
 Evaristo Valle.



DIC·VIE
10
 19.30 h

**ALCUENTROS DE
 MÚSIQUES ASTURIANES
 ALGAIRE**

CENTRU DE CULTURA ANTIGUU INSTITUTU

El grupu Algaire naz nel añu 2020, como un proyeutu
 de voz y percusión tradicional asturiana. Les distintes
 procedencies musicales de los sos integrantes dieron pasu a
 la busca de sonoridades nuevas y confluencies d'estilos.

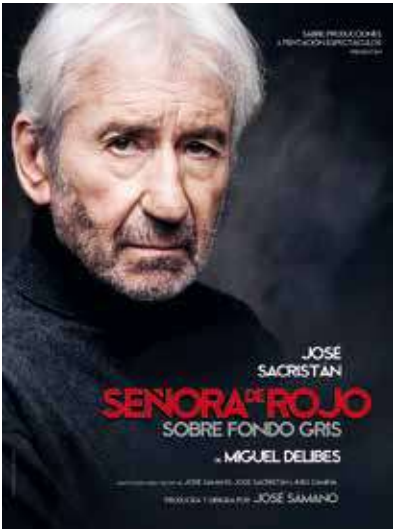

DIC·VIE DIC·SÁB
10 11
 20.30 h 20.30 h

SABRE / PENTACIÓN / TAL Y CUAL / AGM
**SEÑORA DE ROJO
 SOBRE FONDO GRIS**

TEATRO JOVELLANOS

Precios: Butaca 22 € / Entresuelo 20 € / General 12 €
 +info: teatrojovellanos.com

Esta obra teatral protagonizada por el enorme José
 Sacristán, es el relato de una historia de amor en camino
 desenfundado hacia la muerte...



DIC-SÁB
11 BANDA DE MÚSICA
DE GIJÓN/XIXÓN

- 13.00 h Marquesina Teatro Jovellanos “Tuba Christmas”
- 18.00 h en el CMI El Llano
- 20.00 h en San Nicolás de Bari

El “Tuba Christmas” es un concierto festivo que pretende homenajear a todos aquellos que tocan, enseñan y componen música para los instrumentos de la familia de la tuba. Este evento se inicia en New York en 1974...



DIC-SÁB
11 JORNADA EXTRAORDINARIA
DEL VAPOR

Museo del Ferrocarril de Asturias

Sesiones cada media hora de 11.30 a 13.30 h / y de 16.30 a 18.00 h.

Gratuito / + info: museos.gijon.es

Se pondrán en marcha locomotoras históricas de vapor o diesel que conserva el museo para exhibiciones dentro de su recinto.

DIC-SÁB LABORAL CIUDAD DE LA CULTURA
11 TALLERES

+ info: laboralcidaddelacultura.com

• **TALLER TAZA DE HAIKUS**

12.00 h. / Dirigido a público juvenil y adulto.

Precios: General 8 €; Reducido 6 € para socios del Club Cultura Principado de Asturias hasta el día anterior a la actividad.

Una experiencia literaria y sensorial en el que los/las asistentes harán sus propios haikus.

• **VAMOS A IMAGINAR ¡EMOCIONES A ESCENA!**

17.00 h. / Dirigido a niños y niñas de 5 a 9 años.

Precios: General 6 €; Reducido 5 € para socios del Club Cultura Principado de Asturias hasta el día anterior a la actividad.

Taller de mímica y expresión corporal. A través de juegos de expresión corporal, gesto y mímica, nos divertiremos aprendiendo a identificar y expresar nuestras emociones.



DIC·SÁB **11** LABORAL CINEMATECA
MANDÍBULAS

19.00 h PARANINFO DE LA LABORAL

+ info: laboralciudaddelacultura.com

Precios: General 4 €; Reducido 3 € para socios del Club Cultura Principado de Asturias, Pasaporte Cultural, comunidad Uniovi, Carnet Joven Asturias.

Cuando Jean-Gab y Manu, dos amigos no muy inteligentes, encuentran una mosca gigante viva y atrapada en el maletero de un coche, deciden entrenarla para ganar dinero con ella.



DIC·DOM **12** LABORAL CINEMATECA
LA MUJER QUE ESCAPÓ

19.00 h PARANINFO DE LA LABORAL

+ info: laboralciudaddelacultura.com

Precios: General 4 €; Reducido 3 € para socios del Club Cultura Principado de Asturias, Pasaporte Cultural, comunidad Uniovi, Carnet Joven Asturias.

Mientras su marido está de viaje, Gamhee visita a tres viejas amigas: Youngsoon, quien disfruta cuidando su jardín; Suyoung, profesora de pilates; y Woojin, propietaria de un pequeño cine...



DIC·DOM PRIMERA TOMA COACH
12 CREMILO
19.30 h **GOLFA**

TEATRO JOVELLANOS

Precio 15 €
+info: teatrojovellanos.com

Una mañana aparece frente a la puerta de un instituto una pintada que reza "Golfa", un insulto anónimo que destapa la historia que lo precede...

DIC-DOM LABORAL CIUDAD
12 DE LA CULTURA
 21.00 h **JOSÉ LUIS PERALES**

TEATRO DE LA LABORAL

Precio foso: 75 €. Patio de butacas (filas 1 a 10): 65 €
 Patio de butacas (filas 11 a 20): 55 €. Palcos: 45 €
 Anfiteatro: 38 €. Público infantil de 0 a 3 años que no
 ocupe butaca: 1 €

+ info: laboralciudaddelacultura.com

El cantautor de habla hispana más cantado, más interpretado y más traducido del planeta retoma los conciertos con los que se despedirá de los escenarios tras 50 años de carrera.

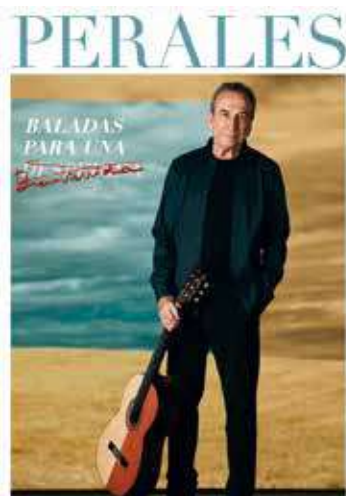

DIC-MAR
14 ENCAJA2
 20.00 h **BIGOTT**



TEATRO JOVELLANOS

Precio 5 €
 +info: teatrojovellanos.com

Bigott tiene un don inapelable: hacer canciones preciosas y originales y que podremos disfrutar en este ciclo de grabaciones de conciertos en directo con público sobre el escenario del Teatro Jovelanos.

DESDE 14 DICIEMBRE HASTA 4 ENERO
CARTA A LOS REYES
CARTA A SUS MAJESTADES
LOS REYES MAGOS DE ORIENTE

Envía tu carta a los RRMM a reyesmagos@gijon.es
 desde el 14 de diciembre y hasta el 4 de enero.





DIC-MIÉ **15** EXCENA
SALTANTES TEATRO
18.00 h **EL JOROBADO**

CMI EL COTO

Teatro público familiar. A partir de 4 años.
Gratuito / + info: cultura.gijon.es

La catedral de Notre Dame, uno de los símbolos culturales de occidente, está envuelta en llamas. El fuego afectará durante horas a la techumbre y a toda su estructura. El intenso calor no sólo provoca destrucción sino también un viaje en el tiempo...



DIC-MIÉ **15** ARTE EN EL BARRIO
19.00 h **LOCA BOHEMIA**

CMI EL LLANO

Gratuito / + info: cultura.gijon.es

Loca Bohemia es una formación de Tango Argentino liderada por el maestro cantor Alejandro Regine que, con su música cargada de sentimiento, transporta al público a un Buenos Aires del siglo pasado. Acompañado del bandoneonista Nicolás Córdova y el contrabajista Raúl Beltrán, ofrece un espectáculo emocionante y genuino que atrapa a cualquier espectador y no deja a nadie indiferente.

DIC-MIÉ **15** SOC. FILARMÓNICA
DE GIJÓN / PIANO
20.00 h **DMYTRO CHONI**

TEATRO JOVELLANOS

Precio 15 €
+info: teatrojovellanos.com

Dmytro Choni se ha hecho un nombre entre los intérpretes de piano más importantes del mundo como Ganador y Medalla de Oro en el Concurso Internacional de Piano Paloma O'Shea de Santander 2018





DIC·JUE **16** TODOS LOS JUEVES DEL AÑO
JUEVES DE SIDRA

Todos los jueves del año, en cualquier horario, y más aún, en estas fechas navideñas, OTEA y los establecimientos de hostelería adheridos que dispongan de sidra DOP, ofrecen una promoción de oferta gastronómica consistente en Botella de Sidra DOP + Degustación gastronómica (cazuela o similar).

Organiza: OTEA.
+ info y precios en: otea.es

DIC·JUE **16** ARTE EN EL BARRIO
19.00 h CUARTETO PAQUITA

CMI EL COTO

Gratuito / + info: cultura.gijon.es

Es una agrupación creada en 2019 para interpretar la música del compositor y bandoneonista Astor Piazzolla, que con su particular estilo híbrido entre tango, jazz y la música europea, supo llegar a los oídos de todo el mundo.

El cuarteto lo forman Susana Feito al violín, Ana Fernández Palacio al Piano, Nicolás Córdova Olivos al bandoneón, y René Ispuerto Jiménez al contrabajo.



DIC·JUE **16** EXCENA
19.00 h A66 PRODUCCIONES
ABRE EL OJO

CMI ATENEO DE LA CALZADA

Gratuito / + info: cultura.gijon.es

Don Clemente, tras seis años de amor con Doña Hipólita, se muestra cansado y visita a Doña Clara, que por su parte goza de los favores de cuatro hombres. Doña Clara se acaba de mudar de casa, a la que llega Don Clemente para pedirle explicaciones.

Adaptación de Francisco Pardo del texto de Rojas Zorrilla.



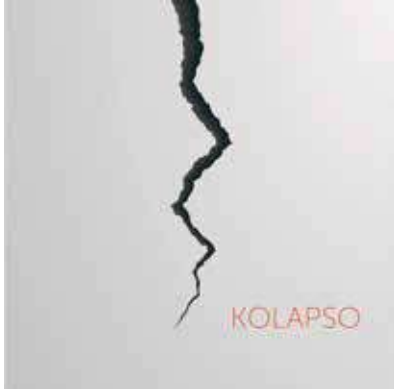

DIC·JUE

16

20.30 h

ESCENAPACHE
KOLAPSO

TEATRO JOVELLANOS

ESTRENO ABSOLUTO

Precio 12 €

+info: teatrojovellanos.com

Escenapache, dirigida por Marga Llano, lleva a escena "Kolapso", cuyo texto fue seleccionado para el IV troneo de dramaturgia celebrado en la primavera de 2021 en las Naves del Matadero de Madrid.

DIC
JUE / VIE
16/17 **ACTIVIDADES UNIÓN
DE COMERCIANTES**

PASACALLES POR BARRIOS

16 de diciembre de 17 a 20.00 h.

- **LAVIADA** C/ Magnus Blikstad, Paseo de la Infancia, Av. Constitución, Av. Schültz y C/ Manuel Llana.
- **LA ARENA** Parque Fabrica del Gas, C/ Ezcurdia, C/ Aguado, C/ Emilio Tuya.

17 de diciembre de 17 a 20.00 h.

- **EL LLANO** Av. Juan Alvargonzález C/ Severo Ochoa, Av. Schultz, Av. Juan Alvargonzález; C/ Ana María.
- **PUMARÍN** C/ Río Eo, C/Cataluña; Carretera del Obispo, Av. Gaspar García Laviana.

17 de diciembre de 11 a 13.30 h. y de 17 a 20.30 h.

- **LA CALZADA** Carpa con actividades en la calle Filipinas esquina C/ Daniel Cerra.

TÓMBOLA DE REGALOS

17 de diciembre de 11 a 14 h. y de 17 a 20.00 h.

C/ Daniel Cerra con Av. de la Argentina.

El comercio de La Calzada agradece a su clientela su lealtad en las compras con regalos de productos y servicios que se sortearán en una gran tómbola con animación de calle con música en directo.

Organiza: Unión de Comerciantes del Principado de Asturias.



DIC / ABR
17/17 EXPOSICIÓN
SEMBLANZA DE GIJÓN

Museo Nicanor Piñole

Martes a viernes: 9.30 a 14.00 h y de 17 a 19.30 h.

Sábados, domingos y festivos de 10 a 14.00 h y de 17 a 19.30 h

Gratuito / + info: museos.gijon.es

La exposición presenta una selección de los bocetos originales realizados por Pelayo Ortega para el libro "Semblanza de Gijón. En prosa y al aguafuerte".



DIC / ENE
17/05 FERIA DE TALLERES ARTESANOS
ARTEGIJÓN 21-22

CALLE TOMÁS Y VALIENTE

De 11 a 14.30 h. y de 16.30 a 21.00 h.

+ info: saasturias.com / Organiza: Sindicato de Artesanos de Asturias.

Talleres artesanos asturianos y de otras comunidades autónomas, renuevan su cita navideña en Gijón, para dar a conocer sus creaciones. Gran variedad de oficios artesanos nos presentan sus últimos trabajos.



DIC-VIE
17 LABORAL CINEMATECA
LA CALLE DEL AGUA

19.00 h PARANINFO DE LA LABORAL

+ info: laboralciudadde lacultura.com

Precios: General 4 €; Reducido 3 € para socios del Club Cultura Principado de Asturias, Pasaporte Cultural, comunidad Uniovi, Carnet Joven Asturias.

Benjamina Miyar llevó una vida poco común en su casa de la Calle del Agua, a los pies de los Picos de Europa. Fotógrafa y relojera durante más de 40 años, formó también parte de la resistencia antifranquista. Su vida y su obra desaparecieron tras su muerte.



DIC·VIE
17
 19.00 h

**CONFERENCIA /
 FUNDACIÓN MUSEO EVARISTO VALLE
 HOMENAJE ÍNTIMO Y FAMILIAR
 AL COMPROMISO CON LA
 CULTURA Y ASTURIAS**



Museo Evaristo Valle

Entrada libre hasta completar aforo.
 Inscripción previa Tel. 985334000 o museo@evaristovalle.com
 + info: evaristovalle.com

Por Beatriz López Rubio. Licenciada en Historia del Arte por la Universidad de Granada y doctoranda con una tesis sobre la gestión de los museos y su desarrollo en la España democrática.



DIC·VIE
17
 20.00 h

**BANDA DE MÚSICA
 DE GIJÓN/XIXÓN**

CMI EL COTO

Allá por 1850, unos pocos entusiastas de la música reclaman al entonces consistorio de Gijón la creación de una banda, alegando, entre otras necesidades, que es la única ciudad importante de España que no cuenta con una agrupación de este tipo.



DIC·VIE
17
 20.30 h

**LOS GRANDES DEL GOSPEL
 SPIRIT OF
 NEW ORLEANS
 GOSPEL CHOIR**

TEATRO JOVELLANOS

Precios: Butaca y Entresuelo 30 € / General 18 €
 +info: teatrojovellanos.com

Nueva Orleans y los Spirit of New Orleans Gospel Choir son formas distintas de decir lo mismo. La esencia histórica de la ciudad, el Distrito 9, es el ámbito donde nacieron física y profesionalmente los SONOGC.



DIC-SÁB DEPORTES
18 JORNADA ACUÁTICA RECREATIVA

PISCINA DE EL LLANO
Inscripciones e info: deporte.gijon.es

Un día para disfrutar de distintas actividades recreativas en piscina para toda la familia.

DIC/ENE
18/09 JARDÍN BOTÁNICO ATLÁNTICO
PUERTAS ABIERTAS

Acceso gratuito de 10 a 18 horas. (Lunes 20 cerrado).
+ info: botanico.gijon.es

DIC / ENE
18/09 BELÉN
MUNICIPAL

JARDÍN BOTÁNICO ATLÁNTICO

Acceso gratuito de 10 a 18 horas. (Lunes 20 cerrado).

El Belén creado por el artista Miguel Álvarez "El Ponticu" y realizado con figuras a tamaño natural, vuelve al Botánico. Hasta 32 figuras se concentrarán en los bosques, praderas y lagunas del Bioma Boreal Americano.

Colabora Asociación de Belenistas de Gijón / Acceso gratuito.



DIC
SÁB / DOM
18/19 VISITA GUIADA
EL ITINERARIO
ATLÁNTICO
12 y 16 h

Duración: 1,5 - 2 horas.

Un recorrido por algunos paisajes del Atlántico Norte: los bosques templados, que de forma natural está presente en el Botánico, y los paisajes más fríos de Europa que se han recreado en el Jardín.

+ info: botanico.gijon.es





DIC
SÁB / DOM
18/19 ASOCIACIÓN DE AMIGOS DEL
 FERROCARRIL DE GIJÓN
 "DON PELAYO"
RASTRILLO FERROVIARIO

Museo del Ferrocarril de Asturias

Sábado de 11 a 14 h y de 16 a 20:00 h.
 Domingo de 11 a 14 h y de 16:30 a 18:00 h.

Actividad gratuita / + info: museos.gijon.es

El Museo del Ferrocarril de Asturias acoge nuevamente el rastrillo ferroviario. En el mismo se podrán contemplar, adquirir e intercambiar materiales relacionados con el modelismo, coleccionismo, forondotelia y filatelia, fotografía ferroviaria, etc...



DIC-SÁB LOS GRANDES DEL GOSPEL
18 ALL FOR GOSPEL

20.30 h TEATRO JOVELLANOS

Precio 10 €
 +info: teatrojovellanos.com

All for Gospel presenta "Gospel 4 Kids". Un espectáculo de teatro/taller para toda la familia en la que se busca acercar el mundo de la música y en especial el Gospel a los más jóvenes.

DIC
SÁB / DOM
18/19 DEPORTES
 GIJÓN HORSE JUMPING 21
**FINAL NACIONAL COPA DE
 CAMPEONES PONIS 2021**

CLUB HÍPICO ASTUR (CHAS)

Inscripciones e info: Real Federación Hípica Española.
deporte.gijon.es / clubhipicoastur.com



Concurso Hípico de Salto de Obstáculos Nacional de Ponis que forma parte del circuito hípico GIJON HORSE JUMPING 2021



DIC-SÁB **18** VAMOS A IMAGINAR!
EL OSO Y LOS BOSQUES

17.00 h

LABORAL CIUDAD DE LA CULTURA

+ info: laboralciudaddelacultura.com
Dirigido a niños y niñas de 7 a 11 años.

Gratuito previa retirada de invitación en Laboral Ciudad de la Cultura, Centro Niemeyer en Avilés, CITPA en Oviedo/Uviéu y entradas.liberbank.es.

A través de un pequeño vídeo y de una charla, conoceremos los aspectos más relevantes de la vida del oso pardo cantábrico. Después, para finalizar el taller, haremos juegos en los que el público, a través de los sentidos del tacto y el gusto, deberá adivinar qué alimentos come el oso y qué animales comparten territorio con él.

DIC-SÁB **18** BANDA DE MÚSICA
DE GIJÓN/XIXÓN

18.00 h

ATENEO DE LA CALZADA

En 1997 dos bandas hay en la ciudad: la Banda de Música de Gijón y la Banda de Música Villa de Jovellanos, fusionándose ambas en enero de 2001 con el nombre: Banda de Música de Gijón Villa de Jovellanos, el cual sería el nombre de nuestra banda hasta 2015 cuando se le otorgaría el nombre actual, Banda de Música de Gijón/Xixón.



DIC-SÁB **18** LABORAL CINEMATECA
ORDET

19.00 h

PARANINFO DE LA LABORAL

+ info: laboralciudaddelacultura.com

Precios: General 4 €; Reducido 3 € para socios del Club Cultura Principado de Asturias, Pasaporte Cultural, comunidad Uniovi, Carnet Joven Asturias.

El viejo granjero Morten Borgen tiene tres hijos. El mediano, Johannes, tiende a identificarse con la figura de Jesucristo. El resto de la comunidad le considerará un loco. Pero Johannes logra, gracias a la fuerte fe de su sobrina, resucitar a su cuñada y madre de la niña, muerta durante el parto de su tercer hijo. Este clásico, remasterizado en 4K por el Danish Film Institute, fue reestrenado en el Festival de Cine de Berlín de 2019.

DIC-SÁB METRÓPOLI
18 JOAQUÍN REYES
21.00 h FESTEJEN LA BROMA

TEATRO DE LA LABORAL

+ info: laboralciudaddelacultura.com

Precios: foso y patio de butacas (filas 1 a 10) 25 €
Patio de butacas (filas 11 a 20) y palcos 22 €
Anfiteatro 18 €

Joaquín Reyes presenta un nuevo espectáculo de humor. Ha preparado con gran esmero una amalgama de chorradas para deleite de su querido público y, también, de algún despistado que se meta en el teatro buscando humor inteligente.



DIC-SÁB
18 METRÓPOLI
21.30 h NIL MOLINER

CASINO DE ASTURIAS

+ info: metropoligijon.com

Precio: 22 € (Entradas agotadas).

Artista revelación en 2020 en los 40 Music Awards, se presenta en esta esperada nueva gira en 2021 con llenos absolutos en las principales ciudades de España.

DIC-DOM
19 BANDA DE MÚSICA
13.00 h DE GIJÓN/XIXÓN

CCAI / CENTRO DE CULTURA ANTIGUO INSTITUTO

A lo largo de su historia, la banda ha cosechado numerosos galardones, pero sin duda, el mejor es la Medalla de Oro de la Ciudad de Gijón, otorgada en 2012. Es el galardón que eleva a la Banda de Música de Gijón a patrimonio de la ciudad.





DIC-DOM LABORAL CINEMATECA
19 PEQUEÑOS DE CINE

17.30 h PARANINFO DE LA LABORAL

+ info: laboralciudaddelacultura.com

Precios: General 4 €; Reducido 3 € para socios del Club Cultura Principado de Asturias, Pasaporte Cultural, comunidad Uniovi, Carnet Joven Asturias.

Ideada para el público infantil y juvenil, Laboral Cinemateca reúne obras originales y estimulantes rebosantes de ideas y encanto con una exitosa trayectoria en festivales nacionales e internacionales.



DIC-DOM LABORAL CINEMATECA
19 CORTOMETRAJES

19.00 h PARANINFO DE LA LABORAL

+ info: laboralciudaddelacultura.com

Precios: General 4 €; Reducido 3 € para socios del Club Cultura Principado de Asturias, Pasaporte Cultural, comunidad Uniovi, Carnet Joven Asturias.

Los cortometrajes “La colcha y la madre” de David P. Sañudo, “Los ladrillos” de Tito Montero, “Moru” de Ángeles Muñiz “Cachón y Nyami” de David R. Muñiz forman parte del catálogo **Cortometrajes Laboral Cinemateca**.

DIC-DOM LOS GRANDES DEL GOSPEL
19 THE GOSPEL TIMES

20.30 h TEATRO JOVELLANOS

Precios: Butaca y Entresuelo 25 € / General 15 €

+info: teatrojovellanos.com

The Gospel Times es el colofón de oro al Festival de este año; una agrupación de profesionales de altísimo nivel que transmiten el más refinado sonido “Gospel”.



DIC-LUN ACUARIO BIOPARC
20

Del 20 de diciembre al 31 de enero de 2022

Consigue el pase anual B infantil, gratuito para niños y niñas de 3 a 14 años.

Solicitalo online: acuariogijon.es





DIC / ENE
21/04 YINCANA
**LA BÚSQUEDA
 ESTELAR**

PERCHERA - LA BRAÑA -NUEVO GIJÓN / JOVE -PORTUARIOS

24 y 31 de 11 a 14:30 h.

21 diciembre a 4 de enero: 18 a 22:30 h + info: 622 03 99 92

Inscripciones desde 14 dic. en: www.yurmuvi.com/gymkhana-estelar

Del 21 de diciembre al 4 de enero un gran misterio llegará a Gijón. Y es que tres estrellas han desaparecido y será labor de los grupos participantes descubrir qué ha pasado y lograr encontrarlas. Para ello, podrán participar en tres aventuras, cada una situada en un barrio de Gijón, en lo que será una divertida yincana, con elementos propios de un escape room, donde deberán poner a prueba su ingenio con el fin de resolver las distintas pruebas en un tiempo límite.

DIC / ENE
21/05 PROYECCIONES
GIJÓN EN NAVIDAD

De 21 de diciembre a 5 de enero, excepto 24 y 31 de diciembre.

De 18 a 22.00 h.

PROYECCIONES DE FOTOS ANTIGUAS
 EN LAS SIGUIENTES LOCALIZACIONES

- **PLAZA DE LA REPÚBLICA.** El Centro Municipal Integrado de El Coto ocupa parte de lo que fue, desde el año 1900, la primera edificación en la zona: el cuartel Alfonso XIII.
- **A.VV. ATALÍA (Fábrica de Loza, El Natahoyo).** En el año 1876 fue fundada la fábrica de Loza La Asturiana, y en 1988 se derribaron sus instalaciones. Solo quedó en pie el edificio conocido como El Palacio, sede de la asociación de vecinos Atalía de El Natahoyo.
- **NAVE CRISTASA (La Calzada).** La nave Cristasa data del año 1910 y vemos en ella una de las tres chimeneas que se conservan en la ciudad. Las otras son la de Maderas Castrillón, en la playa de Poniente, y la de Cerámicas Rubiera en Ceares.



Foto Vink. Cuartel del Coto, Ca.1930
 Muséu del Pueblu D'Asturies



Aranda Iriarte.
 El Natahoyo. 17 de marzo de 1973
 Muséu del Pueblu D'Asturies

Organiza: Área de Festejos de Divertida Gijón S.A.
 Con la colaboración del Muséu del Pueblu d'Asturies y
 de Luis Miguel Piñera, historiador local.
 + info: festejos.gijon.es

DIC / ENE
21/06 INTERVENCIONES ARTÍSTICAS
EFÍMERAS EN EL ESPACIO URBANO

Diferentes plazas de la ciudad / + info: festejos.gijon.es

PLAZA PERIODISTA ARTURO ARIAS: **NAVIDAD INFINITA. Elena Quidiello Roces**

PLAZA DE EUROPA: **GRAN DODECAEDRO. Es-Tallado**

LOS PERICONES: **NATALIEGU. Andrea Álvarez Arias y Francisco Romero Fernández**



DIC-ENE MAR
21/28/04 VISITA GUIADA
EL ENTORNO CANTÁBRICO

12 Y 16.00 h

JARDÍN BOTÁNICO ATLÁNTICO

Duración: 1,5 - 2 horas / + info: botanico.gijon.es

Un recorrido por la flora y vegetación del Cantábrico. Descubriremos hasta doce tipos de bosques y conoceremos algunas plantas que se adaptan a vivir en condiciones particulares o adversas, de dunas, acantilados, marismas o roquedos de alta montaña.



DIC-MAR EXCENA FESTUC TEATRE
21 PETER PAN

18.00 h CMI EL LLANO

Teatro público familiar. A partir de 4 años /
Gratuito (hasta completar aforo) / + info: cultura.gijon.es

María es una niña a la que le encantan los cuentos; entre sus preferidos está "Peter Pan". Y como ocurre en los cuentos, la noche a veces nos traslada a lugares mágicos: los Niños Perdidos se llevarán a María desde su habitación hacia el País de Nunca Jamás...

DIC-MAR ENCAJA2
21 MURSEGO

20.00 h

TEATRO JOVELLANOS



Precio 5 € / + info: teatrojovellanos.com

Mursego significa "murciélago" en portugués. Hace música con un cello, pedal loop station, chiflo, platillos chinos... Nos invita a jugar y a aprender a escuchar música con nuestro cuerpo.





DIC-ENE MIÉ
22/29/05

12 y 16 h

VISITA GUIADA
LA FACTORÍA VEGETAL

JARDÍN BOTÁNICO ATLÁNTICO

Duración: 1,5 - 2 horas / + info: botanico.gijon.es

Un recorrido para comprender en qué medida las plantas han estado y están presentes en nuestra vida diaria, como alimento, medicinas, tejidos o símbolos religiosos, y descubrir el viaje de muchas especies entre ambas orillas del Atlántico.

DIC
22/30
17, 18
Y 19.00 h

**LA PETITE
CARAVANE**



Aforo limitado (25 pax. aproximadamente)
Las entradas de cada día se reparten en la puerta de la caravana a partir de las 16.30 h. (30' antes del primer pase).
+info: festejos.gijon.es

En "La petite caravane" grandes y niños podrán disfrutar de cuentacuentos navideños. Durante 8 días, 3 compañías asturianas serán las encargadas de crear un momento mágico para toda la familia.

- **Parque Fábrica del Gas**
22 dic. Cía. Ana Capilla / 23 dic. Cía. Tras la Puerta
- **Plaza 3 de abril (El Llano)**
25 dic. Cía. Ana Capilla / 26 dic. Cía. Tras la Puerta
- **Parque de las Palmeras (Contrueces)**
27 dic. Cía. Tras la Puerta / 28 dic. Cía. Elisabet Martín
- **Parque "Escultura la Huella" (Montevil)**
29 dic. Cía. Elisabet Martín / 30 dic. Cía. Elisabet Martín

DIC-MIÉ A BENEFICIO DE GALBÁN
22
20.00 h

GALA LÍRICA

TEATRO JOVELLANOS

Precio 25 € / +info: teatrojovellanos.com
A BENEFICIO DE GALBÁN
(Asociación de Niños con cáncer de Asturias)

BEATRIZ DÍAZ, SERENA PÉREZ,
JUAN NOVAL MORO Y MARCOS SUÁREZ,



Cuatro intérpretes asturianos de música clásica de talla internacional, unen sus talentos para que todos disfrutemos en beneficio de una causa común...
¿Qué más se puede pedir?



DIC-ENE JUE
23/30/06
12 Y 16.00 h

VISITA GUIADA
**EL JARDÍN
DE LA ISLA**

JARDÍN BOTÁNICO ATLÁNTICO

Duración: 1,5 - 2 horas /+ info: botanico.gijon.es

Una visita al espacio del Jardín Botánico con más de un siglo de historia, para disfrutar de sus sorprendentes rincones y de sus imponentes árboles de orígenes diversos, y conocer colecciones de planta ornamental utilizadas en los jardines de la España templada.



DIC / ENE
23/04 **BUS TURÍSTICO
NAVIDEÑO**

Disfruta de un paseo en el bus turístico recorriendo las principales calles y plazas de la ciudad, descubriendo la iluminación navideña.

El 24 y el 31 de diciembre no habrá recorridos.
De 18 a 22.00 h (cada hora).

Gratuito. Salida y llegada: Jardines de la Reina



DIC / ENE
23/04

16 a 20.30 h

49 EDICIÓN DEL SALÓN PARA
LA INFANCIA Y LA JUVENTUD

MERCAPLANA

RECINTO FERIAL DE ASTURIAS
LUIS ADARO

El 24 y el 31 de diciembre permanecerá cerrado.
Precio: 4 € / Bono 10 entradas: 30 €

+ info: camaragijon.es

Actividades y propuestas tanto educativas como culturales dirigidas a público infantil y juvenil.

DIC.-JUE TODOS LOS JUEVES DEL AÑO
23 JUEVES DE SIDRA

Todos los jueves del año, en cualquier horario, y más aún, en estas fechas navideñas, OTEA y los establecimientos de hostelería adheridos que dispongan de sidra DOP, ofrecen una promoción de oferta gastronómica consistente en Botella de Sidra DOP + Degustación gastronómica (cazuela o similar).

Organiza: OTEA + info y precios en: otea.es



DIC.-JUE ACTO DE RECONOCIMIENTO AL
23 DEPORTE GIJONÉS

18.30 h

COLEGIATA DE SAN JUAN BAUTISTA

Recepción al deporte gijonés en la que se homenajea a personas, entidades deportivas, instituciones, medios de comunicación y patrocinadores por su fomento, apoyo y desarrollo del deporte en la ciudad.

+ info: deporte.gijon.es



DIC.-JUE ARTE EN EL BARRIO
23 SONÁMBULOS

19.00 h

ATENEO DE LA CALZADA

Gratuito / + info: cultura.gijon.es

Sonámbulos somos nosotros y nuestras circunstancias, las melodías que salían de las primeras radio-fórmulas, los discos que ponían en casa nuestros hermanos mayores...



DIC.-VIE 34 CARRERA POPULAR
24 NOCHEBUENA

11.00 h

RECORRIDO URBANO

Carrera popular organizada por el Club Deportivo Estadio Gijón y el Patronato Deportivo Municipal.

Categorías: menores (varias distancias) y absoluta (5000 metros).

Inscripciones: del 1 al 19 de diciembre: www.championchipnorte.com
3 € (menores) y 8 € (categoría absoluta) /+ Info www.deporte.gijon.es

DIC-VIE
24
12.00 h

RECOGIDA DE CARTAS DE
L'ANGULERU

BIOPARC ACUARIO DE GIJÓN

Recibiremos a L'Anguleru en el Bioparc Acuario de Gijón, después de su larga travesía por el Océano Atlántico. L'Anguleru se encontrará con los niños y las niñas que podrán entregarle en mano sus cartas con sus peticiones de regalos para Nochebuena.

Entrada gratuita hasta completar aforo / + info: acuariogijon.es



DIC
24/26-31
12 y 16 h

VISITA GUIADA
**EL ITINERARIO
ATLÁNTICO**

JARDÍN BOTÁNICO ATLÁNTICO

Duración: 1,5 - 2 horas

Un recorrido por algunos paisajes del Atlántico norte: los bosques templados, que de forma natural está presente en el Botánico, y los paisajes más fríos de Europa que se han recreado en el Jardín.

+ info: botanico.gijon.es



DIC / ENE
24/07

24, 26, 29 Y 31 DE DICIEMBRE
2, 4 Y 7 DE ENERO

**LOS CUENTOS
DEL BOTÁNICO**

JARDÍN BOTÁNICO ATLÁNTICO

Horario: a las 12.30, 13.00, 13.30, 16.30, 17.00 y 17.30 horas
Duración: 20 minutos + info: botanico.gijon.es

Todas las actividades son gratuitas y con aforo limitado.
Imprescindible inscripción previa en el T. 985 18 51 30



DIC·SÁB **25**

TRAVESÍA DE NAVIDAD

11.50 h

PUERTO DEPORTIVO

Tradicional travesía a nado que se celebre cada 25 de diciembre en aguas del Puerto Deportivo de Gijón.

Inscripciones: del 10 al 22 de diciembre: empa-t.com
Precio 3 €
+ Info: deporte.gijon.es



DIC / ENE **25/08** EN BUSCA DE LAS PLANTAS DE LA NAVIDAD

JARDÍN BOTÁNICO ATLÁNTICO

25 de diciembre y 1 de enero, de 12.00 a 13.45 horas
28 y 30 de diciembre y 8 de enero, de 16.30 a 18,15 horas

Actividad familiar. Máximo 2 adultos por cada menor.
Todas las actividades son gratuitas y con aforo limitado.
Inscripción previa en el T. 985 18 51 30 / + info: botanico.gijon.es

Las plantas juegan un papel muy importante en muchas tradiciones típicas del invierno. Ayúdanos a localizarlas en un divertido recorrido por el Jardín que solo podremos completar resolviendo varios acertijos. Como recompensa final disfrutaremos de un aperitivo / merienda saludable.

DIC·DOM **26** WINNER - TORNEO TENIS NAVIDAD

MAÑANA

C.D. LA CALZADA

Torneo de Tenis de categorías Infantil (9-14 años), Familiar (adulto + niños y niñas de 8-14 años) y Absoluto (+ 15 años).
A los ganadores se les obsequiará con una camiseta y un trofeo y a todos los niños participantes con un obsequio navideño.

Inscripción: gratuita para todos los inscritos en los cursos del PDM en la actividad correspondiente durante el mes de diciembre, para el resto la inscripción será de 3€ por persona.

+ Info: deporte.gijon.es





DIC-DOM
26
MAÑANA

TORNEO DE PÁDEL AMERICANO

C.D. LA CALZADA + Info: deporte.gijon.es

Torneo Pádel categorías Infantil y Adulto, Niveles Iniciación y Perfeccionamiento. A los ganadores se les obsequiará con una camiseta y un trofeo y a todos los niños participantes con un obsequio navideño.

Inscripción: gratuita para todos los inscritos en los cursos del PDM en la actividad correspondiente durante el mes de diciembre, para el resto la inscripción será de 3€ por persona.



DIC-DOM
26

METRÓPOLI PICA-PICA

17.30 h

TEATRO DE LA LABORAL
CIUDAD DE LA CULTURA

+ info: laboralciudaddelacultura.com

Precio: foso y patio de butacas (filas 1 a 10) 20 €

Patio de butacas (filas 11 a 20) y palcos 18 €

Anfiteatro 15 €

Nacho Bombín, Emi Bombón y Belén Pelo de Oro, grandes amigos de los pequeños de la casa, se encuentran inmersos en tramas deudoras del teatro de marionetas y la comedia del arte. Sus aventuras terminan siempre con una sonrisa de oreja a oreja y una canción entre los labios para no dejar de bailar con todos los amigos y la familia.



DIC
ENE LUN
27/03

VISITA GUIADA VISITA GENERAL

12 Y 16.00 h

JARDÍN BOTÁNICO ATLÁNTICO

Duración: 1,5 - 2 horas /+ info: botanico.gijon.es

Un recorrido por las cuatro grandes áreas temáticas del Jardín. La visita combina aspectos paisajísticos del recinto, con contenidos generales de botánica y jardinería, destacando la importancia de las plantas en el contexto global de la conservación de la biodiversidad.



DIC / ENE
27/07
 9 a 14.00 h

CAMPUS DE NAVIDAD

LABORAL CIUDAD DE LA CULTURA

+ info: laboralciudaddelacultura.com

Horario: de 9:00 a 14:00 horas (opcionalmente servicio de madrugadores de 08:00 a 09:00 horas sin coste adicional). Posibilidad de apuntarse por jornada (días sueltos) o semana completa.

Dirigidos a público infantil de entre 3 y 9 años. Las jornadas de diciembre versarán sobre "Navidades por el mundo" y las de enero, "Mercadillo navideño".

Precio: 1 día: general 15 €; reducida para Club Cultura Principado de Asturias o Carnet Escolar 13 €
 Semana (4 jornadas consecutivas) 50 €

DIC
27/29

DEPORTES
GIJÓN HORSE JUMPING 21
JUMPING NAVIDAD 2021 CSN 2*

CLUB HÍPICO ASTUR (CHAS)

Inscripciones e info: Real Federación Hípica Española
deporte.gijon.es / clubhipicoastur.com

Concurso Hípico de Salto de Obstáculos Nacional, categoría 2* que forma parte del circuito hípico GIJON HORSE JUMPING 2021



DIC / ENE
27/04

VACACIONES DEPORTIVAS
EN NAVIDAD

DISTINTAS INSTALACIONES DEPORTIVAS DE LA CIUDAD

Inscripciones e info: deporte.gijon.es

Programa infantil multideportivo diseñado para las vacaciones escolares navideñas (dirigidas a niños a partir de 5 años, en función de la disciplina deportiva. (Actividades acuáticas recreativas, tenis, pádel, yoga, psicomotricidad, Tai-Chi, Peque zumba, talleres equitación, manejo y cuidado ponis, entrenamiento funcional...)



DIC
27/30
10 a 14.00 h

CAMPAMENTO
**VACACIONES
DE ROBÓTICA**



LABORAL CENTRO DE ARTE Y CREACIÓN INDUSTRIAL

En el Campamento de Robótica de estas Navidades exploraremos el maravilloso mundo de la pre-ingeniería y la programación en una serie de actividades llenas de espíritu navideño.

Precio: 80 € (plazas limitadas) / + info: laboralcentrodearte.org



DIC·LU
27
19.00 h

FESTIVAL ESCENINES
PA' LA RECIELLA
EL VIAXE D'IRINA

CENTRU DE CULTURA ANTIGUU INSTITUTU

Entrada llibre con reserva previa: www.reciella.org
Olga Cuervo y David Varela / Edá encamentada: de 4 a 12 años

Candela nun quier tener un hermanu. Polo menos, nesti momentu; porque nun quier separase de so má. Pero al dir despedise de los vecinos, aparez Irina na so vida, y too camuda...



DIC / ENE
27/05
9 A 14.30 h

CAMPAMENTO
**¡EXPEDICIÓN
ACUARIO!**

BIOPARC ACUARIO DE GIJÓN

27, 28, 29, 30 y 31 de diciembre y 3, 4 y 5 de enero
De 9 / 9:30 h a 14 / 14:30 h (entrada y salida flexible)

Un año más vuelven los campamentos invernales del Acuario. La selva amazónica y los lugares más recónditos de los mares y océanos del mundo te necesitan para protegerlos. A través de historias, juegos y experimentos, recrearemos las aventuras de legendarios exploradores y conoceremos sus grandes descubrimientos. ¡No te pierdas esta aventura!

PrecioS: Turno 3 días: 61 € (Descuento 10% con el Pase B!)
Turno 2 días: 41 € (Descuento 10% con el Pase B!)
Edad recomendada: 6 a 12 años / + info: acuariogijon.es



DIC DEPORTES
28/30 OLIMPIADAS
 10 a 14.00 h NAVIDEÑAS

C.D. LLANO-CONTRUECES

Inscripciones e info: deporte.gijon.es

Actividades lúdicas deportivas dirigidas a niñas y niños con edades comprendidas entre los 6 y 12 años.

DIC-MAR INAUGURACIÓN EXPOSICIÓN
28 **EVARISTO VALLE. DIBUJOS,**
 12 a 14.00 h **ACUARELAS, PASTELES Y**
LITOGRAFÍAS. 1900-1950"

Museo Evaristo Valle

Entrada libre hasta completar aforo.
 + info: evaristovalle.com

Después de la histórica exposición "Evaristo Valle. Dibujos", celebrada en 1986 en el Museo Nacional del Prado, será la segunda vez que se muestre un conjunto significativo y amplio de la obra dibujada del pintor.



DIC-MAR MUSEO EVARISTO VALLE
28 **CONCIERTO**
 20.00 h **40 ANIVERSARIO**

MUSEO EVARISTO VALLE

Aforo limitado. Precio de la entrada: 20 €
 La entradas estarán a la venta en el Museo Evaristo Valle (985334000; museo@evaristovalle.com) y la librería La Buena Letra.
 + info: evaristovalle.com

Después de la histórica exposición "Evaristo Valle. Dibujos", celebrada en 1986 en el Museo Nacional del Prado, será la segunda vez que se muestre un conjunto significativo y amplio de la obra dibujada del pintor.



DIC
28/29 TALLERES INFANTILES
EN NAVIDAD



- **UN REFUGIO EN EL MUSEO**
Horario: 11:00 a 13:00 horas / **Museo Casa Natal de Jovellanos**

Taller para niños y niñas de 8 a 10 años. La idea de refugio nos habla de hábitat, de abrigo, de hogar, de seguridad.

Gratuito (10 plazas). Inscripciones a partir del 9 de diciembre en info.museojovellanos@gijon.es o en el teléfono 985 18 51 52 + info: museos.gijon.es



- **UN GRAN BANQUETE**
Horario: 11:00 a 13:00 horas / **Museo Nicanor Piñole**

Taller para niños y niñas de 5 a 7 años. ¿Un taller que termina en un banquete? Casi siempre que nos reunimos para celebrar algo, acabamos delante de una mesa para festejar...

Gratuito (15 plazas). Inscripciones a partir del 9 de diciembre en [info.museonicanorpinole@gijon.es](mailto:museonicanorpinole@gijon.es) o en el teléfono 985 18 10 19 + info: museos.gijon.es

DIC-MAR
28
19.00 h

FESTIVAL ESCENINES
PA' LA RECIELLA
NINA COCINAMIEOS

CENTRU DE CULTURA ANTIGUU INSTITUTU

MAR ROJO PRODUCCIONES

Edá encamentada: de 3 a 9 años.

Entrada llibre con reserva previa: www.reciella.org

Nina y y la so escoba voladora Pelos pasaron la nueche atrapando los mieos de los neños y neñes que van a vela al teatru. Cola ayuda de Guisos, la cazuela máxica, Nina cocina tolos mieos atrapaos y tresfórmalos nuna historia divertida: "Valentina y los sos miedinos".



DIC-MAR
28
20.00 h

ENCAJA2
OKKRE



TEATRO JOVELLANOS

Precio 5 € / + info: teatrojovellanos.com

Okkre es el nuevo proyecto personal de Uge Pañeda, compositora y productora del dúo femenino LCC. Representa la inmersión en un proceso creativo basado en la coexistencia de sus diferentes personalidades y sensibilidades musicales.

DIC / ENE
28/05
17.30 h

VISITA TEATRALIZADA
YHEPPA TÍTERES
**A LAS TERMAS
CON PANCHITO**

MUSEO DE LAS TERMAS ROMANAS DE CAMPO VALDÉS

28, 29 y 30 de diciembre de 2021, y 4 y 5 de enero de 2022
Actividad gratuita / + Info: museos.gijon.es

Visita teatralizada al Museo. Panchito, el ratón más romano de Gijón, nos espera en el museo para contarnos una historia tan antigua como las piedras, algo que sucedió aquí, en las termas, una vez hace muchos siglos, en la época de su tatarabuela Claudia.



DIC-MIÉ
29
19.00 h

FESTIVAL ESCENINES PA' LA RECIELLA
**EL MOSTRUU REVOLTIXU
E VERO TEATRO**

CENTRU DE CULTURA ANTIGUU INSTITUTU

Edá encamentada: de 5 a 10 años
Entrada llibre con reserva previa: www.reciella.org

Un pexe abisal mui especial va amosanos les maraviyes de la mar. Pero daqué amenaza'l so fantásticu mundu. Cola ayuda de dos sardines, una andarica y más personaxes prestosos qu'atopa pel camín, va lluchar escontra una especie de revoltixu multicolor qu'enllena los mares: el plásticu. ¿Van ser quien a él?



DIC-MIÉ
29
CÍA. MANOLO ALCÁNTARA
DÉJÀ VU

19.00 h

TEATRO JOVELLANOS
PREMIO NACIONAL DE CIRCO 2021

Precio 12 €
+info: teatrojovellanos.com

Un espectáculo visual, sin texto, donde se difuminan las fronteras entre la realidad y la fantasía (...) Sugerente, arriesgado y fascinante... Destilando por momentos un humor fino.

DIC-JUE TODOS LOS JUEVES DEL AÑO
30 JUEVES DE SIDRA

Todos los jueves del año, en cualquier horario, y más aún, en estas fechas navideñas, OTEA y los establecimientos de hostelería adheridos que dispongan de sidra DOP, ofrecen una promoción de oferta gastronómica consistente en Botella de Sidra DOP + Degustación gastronómica (cazuela o similar)

Organiza: OTEA
 + info y precios en: escapadaasturias.com/jueves-de-sidra-2021



DIC / ENE REYES MAGOS / RECEPCIÓN
30/03 PRÍNCIPE ABDELADID

HALL TEATRO JOVELLANOS 30 diciembre 18 a 20.00 h
 31 diciembre 11 a 14.00 h
 3 enero 11.30 a 14.00 h

SAN MARTÍN HUERCES 2 enero 12 h a 14 h

CMI GIJÓN SUR 3 enero 17.30 a 20.00 h

+info: festejos.gijon.es

S.A.R. visitará también el día 2: **San Andrés de los Tacones** a las 16:30 h y **Serín** a las 18:00 horas.



DIC-JUE LA GRANJA DE ZENÓN
30 ¡EXACTO!

16.30 h
 19.00 h
LABORAL CIUDAD DE LA CULTURA
TEATRO DE LA LABORAL

+ info: laboralciudaddelacultura.com

Precio: foso y patio de butacas (filas 1 a 10) 22 €
 Patio de butacas (filas 11 a 20) y palcos 20 €
 Anfiteatro 18 €

Llega La Granja de Zenón en ¡Exacto!, el único espectáculo oficial de la marca. Un divertido viaje a La Granja, lleno de canciones y sorpresas, que profundiza en valores como el amor, la solidaridad, la amistad y el cuidado del planeta.

DIC·JUE
30
18.00 h

CUENTACUENTOS
**EL GUANTE
DEL ABUELO**



LABORAL CENTRO DE ARTE Y CREACIÓN INDUSTRIAL

El abuelo pierde uno de sus guantes en el bosque. Un ratoncito lo encuentra y como hace frío, decide hacer del guante su casa. Pero la historia no acaba aquí. El bosque está lleno de animales y todos tienen mucho frío. De repente en el guante caben un conejo, un zorro, un lobo y ¡hasta un oso!

¿Pero cómo es posible?! Tres finales y un secreto os van a descubrir la magia que tienen los cuentos populares.

+ info: laboralcentrodearte.org



ENE

02-07/09

12 y 16 h

VISITA GUIADA

**EL ITINERARIO
ATLÁNTICO**

JARDÍN BOTÁNICO ATLÁNTICO

Duración: 1,5 - 2 horas / + info: botanico.gijon.es

Un recorrido por algunos paisajes del Atlántico norte: los bosques templados, que de forma natural está presente en el Botánico, y los paisajes más fríos de Europa que se han recreado en el Jardín.



DIC·VIE
31

DEPORTES

52 SAN SILVESTRE GIJÓN

16.00 h
17.00 h

RECORRIDO URBANO

- **16 .00 h Menores (varias distancias) Plazas: 2.000**
- **18.00 h Absoluta (6.000 metros). Plazas: 5.000**

Inscripciones: del 3 al 28 de diciembre en championchipnorte.com
Precio 3 € (menores) y 5 € (categoría absoluta)

Todos los participantes inscritos recibirán una camiseta conmemorativa de regalo.

+ info: deporte.gijon.es

ENE-SÁB
01
20.00 h **CONCIERTO
DE AÑO NUEVO
GALA LÍRICA**

TEATRO JOVELLANOS

Precio Butaca y Entresuelo 35 € / General 25 €
+info: teatrojovellanos.com

El director asturiano Mariano Rivas, dirige a la soprano Annia Pinto y al tenor Jorge Puerta, junto a la Orquesta Sinfónica Mercadante, marcan el inicio de un esperanzador nuevo año.



ENE
DOM / LUN
02/03
20.00 h / 18.30 h **EL ESPEJO NEGRO
ÁNGEL CALVENTE S.L.
TEATRO DEL SOHO
CAIXABANC**

CRIS, PEQUEÑA VALIENTE

TEATRO JOVELLANOS
PREMIO MEJOR ESPECTÁCULO FETEN 2021

Precio Adulto 12 € / Menores 5 € +info: teatrojovellanos.com

Esta es la historia de la pequeña CRISTINA, una niña que al nacer pensaron que era un niño. Sí, un niño...



ENE
LUN / MAR
03/04
20.00 h a 22.00 h **INSTALACIÓN / JAVIER RIERA
GEOMETRÍAS
DE LA LUZ**

AVENIDA DE EL MOLINÓN

El trabajo de Javier Riera se basa en proyecciones de luz de forma geométrica, realizadas directamente sobre la vegetación y el paisaje. Utiliza la fotografía como medio de registro y difusión de lo sucedido, sin manipulación en ordenador. Sus trabajos han sido mostrados en algunos de los museos de arte contemporáneo más importantes de España: el Reina Sofía, el Centro Niemeyer, el MUSAC de León, CAB de Burgos o el Centro Galego de Arte Contemporánea de Santiago de Compostela, entre otros.

ENE-MIÉ 05 DÍA DE REYES EN GIJÓN



Sus Majestades los Reyes Magos de Oriente llegarán al puerto deportivo de la ciudad por la mañana. Consulta el horario de atraque del barco en la página web: festejos.gijon.es.



Gijón recupera su tradicional Cabalgata que atravesará diferentes barrios de la ciudad y que suma 5670 m. de recorrido.

SALIDA 17.30 h.

- Calle Simón Bolívar
- Av. de la Argentina
- Cuatro Caminos
- Avda. de Galicia
- Calle Dos de Mayo
- Av. de José Manuel Palacio

- Calle Marqués de San Esteban
- Calle Pedro Duro
- Calle Palacio Valdés
- Avda. de la Costa
- Calle San Bernardo
- Plaza del Instituto

- Calle Jovellanos
- Calle Los Moros
- Calle Munuza
- Plaza del Carmen
- Calle Felipe Menéndez
- Calle Marqués de San Esteban
- Jardines de la Reina

AVISO IMPORTANTE

Este programa se ha editado la última semana del mes de noviembre. La celebración de la cabalgata, y otras programaciones del área de Festejos, **podrían sufrir modificaciones o suspensiones** derivadas de la crisis sanitaria del Covid19. Rogamos que actualicen la información a través de **festejos.gijon.es** y que tengan en cuenta las indicaciones de la organización y de los cuerpos y fuerzas de seguridad.



RECOMENDACIONES PARA SEGUIR LA CABALGATA

- Recuerde la importancia del uso de la mascarilla en todo momento.
- Durante la jornada se restringirá el tráfico en algunos barrios por lo que se recomienda el uso del transporte público. Asimismo, algunos recorridos de los autobuses ofrecidos por EMTUSA variarán debido a la celebración del desfile, por lo que se ruega consultar a dicha empresa para conocer frecuencias y paradas con exactitud. (bus.gijon.es) (tlf. 985 18 10 80)
- Se ruega a los espectadores que sigan en todo momento las indicaciones de los cuerpos y fuerzas de seguridad, así como de la organización.
- Por motivos de seguridad se ruega a los espectadores, que durante la cabalgata, mantengan la pertinente distancia de seguridad con los grupos y las carrozas participantes.
- Se prohíbe el uso de sprays durante el desfile: impide la visión desde los vehículos, molesta a los participantes, a SS.MM. y dañan los instrumentos musicales.
- La organización respetará los horarios publicados en este programa, pero en todo caso, en función de la climatología, necesidades de la producción u otros imprevistos, podrán modificarse para el buen desarrollo de la actividad.
- Recuerde que los niños y niñas son los protagonistas, piense en su comodidad y en su buena visión del desfile.

¡Feliz 2022!



Este programa está sujeto a cambios.
Coordinación de contenidos, diseño, maquetación y edición del programa: Divertia Gijón S.A.
Imprime: GM Technology Impresores.

Oficina de Divertia Gijón S.A.
Calle Cabrales 82, 33201, Gijón.

Dep. Legal: AS 2290-2021

¿Alguna vez te han regalado sensaciones?

¿Y te han regalado risas?

¿Y belleza?

¿Y buenas vibraciones?

Esta Navidad regala Teatro Jovellanos

¡Compra abonos o tickets regalo!

Comparte Cultura, comparte emociones

TEATRO JOVELLANOS
el patio donde viven los aplausos

www.teatrojovellanos.com

Gijón

| :Divertia



Teatro
Jovellanos